SERRURE 12 à GORGES à ENCASTRER 1 POINT à PêNE DORMANT SEUL

DESCRIPTIF

Serrure verticale à encastrer 1 point à pêne dormant seul modèle 12.
Pour portes métalliques.
Entrée 3 gorges.
Axe : 10,5 mm. Largeur : 21 mm.
Saillie du pêne dormant : 9 mm.
Ouverture : varié.
Têtière plate - Longueur x Largeur : 150 x 22 mm.
Livrée avec la gâche et 2 clés.

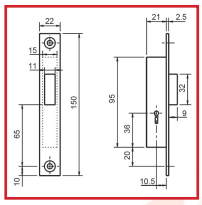

DETAILS

Têtière en inox - Pièces traitées anti-corrosion.

Code	Modèle
307120	12