VENTOUSES RUPTURE PIED DE SOL

DESCRIPTIF

Ventouses pour porte coupe-feu.
Toutes les ventouses sont certifiées et homologuées pour les portes coupe-feu et le compartimentage : CE, CETIM EN 1155, CNPP NFS 61937-1 et 61937-2.
De fabrication Française robuste et fiable.
Produit fabriqué depuis 1988.

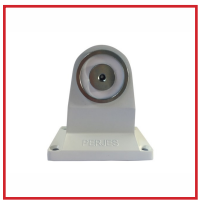

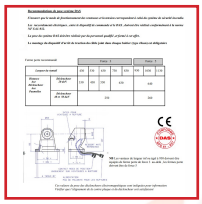

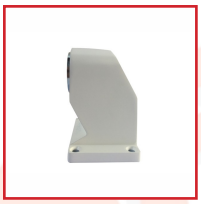

DETAILS

Tension standard 12, 24 ou 48 Vcc - Ressort anti rémanence - Peinture époxy Ral 9001 - Interrupteur pour les ventouses à rupture.

Code	Puissance
363690E	24 Volts
363691E	48 Volts